



## 旧白洲邸 武相荘オープンにあたって

父・白洲次郎は、昭和十八年(1943)に鶴川に引越して来ましたが、当時の「武相荘」と名付け悦に感じておりました。武相荘とは、武蔵と相模の境にあるこの地に因んで、また、彼独特の一捻りしたいという気持ちから無愛想をかけて名づけたようです。

近衛内閣の司法大臣をつとめられた風見章氏に「武相荘」と書いて頂き額装して居間に掛けておりました。

私は両親を親としてしか見た事がなく、同じ様に私が育ち、両親が人生の大半を過した現在の茅葺き屋根の家に対しても、ただ家という認識しかありませんでした。

ふと気が付くと近隣は大きく様変わりしていました。暗くなるまで遊んだ小川、真赤に夕焼けした空にたなびくけむり、あちこちに、ひっそりと咲いていた野花の数々など、すべて姿を消していました。また点在していた茅葺き屋根の家々もほとんどみることがなくなりました。同時に私の両親の様な人々も消えていきました。

ただそのものとして見ていた茅葺き屋根の家や両親の様な人々が既にあまり残っていないのではないかと思うようになりました。

六十年近く一度も引越しもせず、幸か不幸か生来のよりよくする以外現状を変えたくない、前だけ見て暮したいという母親の性格のせいかわたしは、それを取りまく環境を含めほとんど変わっておりません。

このたびいろいろな方々の御力添えによって、過ぎ去っていった時代を皆様にも偲んで頂きたく、旧白洲邸武相荘を2001年10月にオープンいたしました。

牧山 桂子

### ご利用案内

開館時間 10:00～17:00(入館は16:30まで)  
 休館日 毎週月・火曜日(祝日・振替休日は開館)  
 ※夏季・冬季に臨時休館あり  
 入館料 1,000円(内消費税等47円)  
 (小学生以下の入館はご遠慮ください)

### 交通のご案内

- 小田急小田原線鶴川駅下車徒歩15分
- 鶴川駅より
  - ②番乗り場の13番系統バスにて「平和台入口」下車徒歩1分
  - ④番乗り場の26番系統バスにて「平和台入口」下車徒歩1分

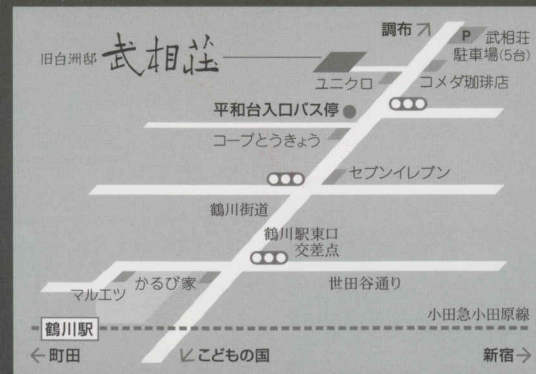

〒195-0053 東京都町田市能ヶ谷7丁目3番2号  
 TEL 042-735-5732 URL: <http://www.buaiso.com/>



旧白洲邸 武相荘

## 「野人」と「韋駄天」世紀のカップル

白洲 次郎 1902～1985



兵庫生まれ。若くしてイギリスに留学、ケンブリッジに学ぶ。第二次世界大戦にあたっては、参戦当初より日本の敗戦を見抜き鶴川に移住、農業に従事する。戦後、吉田茂に請われてGHQとの折衝にあたるが、GHQ側の印象は「従順ならざる唯一の日本人」。その人となりを神戸

中の同級・今日出海は「野人」と評している。日本国憲法の成立に深くかわり、政界入りを求める声も強かったが、生涯在野を貫き、いくつもの会社の経営に携わる。晩年までボルシェを乗り回し、軽井沢ゴルフ倶楽部理事長を務めた。「自分の信じた『原則(プリンシプル)』には忠実」で「まことにプリンシプル、プリンシプルと毎日うるさいことであった」と正子夫人。遺言は「葬式無用、戒名不用」。まさに自分の信条(プリンシプル)を貫いた83年だった。

白洲 正子 1910～1998



権山伯爵家の次女として、東京に生まれる。父方の祖父・権山資紀は薩摩出身の軍人・政治家。正子も、自分に薩摩人の血が流れているのを強く感じていたという。幼時より能に親しみ、14歳で女性として初めて能の舞台に立つ。その後、アメリカのハートリッジ・スクールに留学。帰国後まもなく次郎と結婚する。互いに「一目惚れ」だった。戦後は早くより小林秀雄、青山二郎らと親交を結び、文学、骨董の世界に踏み込む。銀座に染織工芸の店「こうげい」を営み、往復4時間の道を毎日通っていた。この店からは田島隆夫、古澤万千子ら多くの作家が育つ。青山に「韋駄天お正」と命名されるほどの行動派で、自分の眼で見、足を運んで執筆する姿勢は、終生変わらなかった。

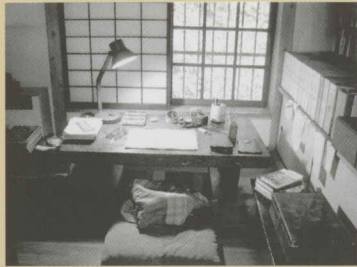

書斎風景



囲炉裏端風景



母屋入口



第2ギャラリー

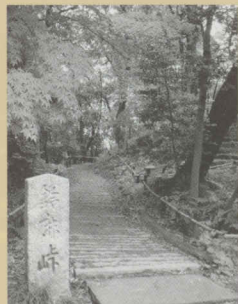
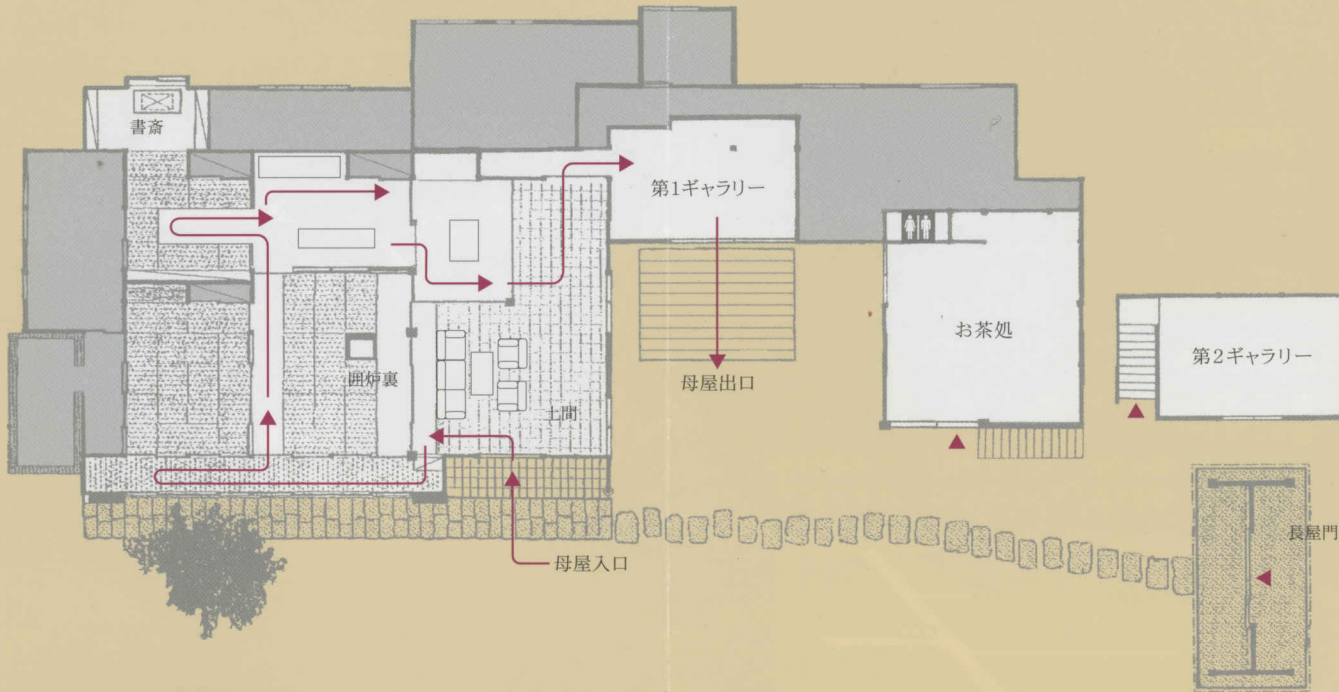

木々のざわめきが誘う散策路

散策路

石仏立像

石塔

竹林



お茶処

●お抹茶・コーヒーのセット  
800円(内消費税等38円)

休憩所

1F 受付&ショップ  
2F ビデオサロン



武相荘厳選の品が並ぶショップ

# ご利用案内 Information

**入館料** 1050円(税込) ミュージアムのみ  
Admission レストラン・カフェ、ショップゾーンは入場無料

**開館時間** ミュージアム(展示) 10:00~17:00(入館は16:30まで)  
Hours Museum

**レストラン&カフェ** 11:00~20:30(ラストオーダー)  
Restaurant & cafe

**休館日** 月曜日(祝日は開館。夏期・冬期休館あり)  
Closed Mondays (National holidays are open.  
The museum temporary is closed in summer and winter.)



## ご利用のお願い



レストラン、カフェ、ショップは小学生以下のお子様もご利用できますが、ミュージアムへのご入館は中学生からとなっております。  
Restaurants, cafes, shops, even for children under elementary school will be available, Your admission to the museum is ordered and from junior high school students.



ペットの同伴はご遠慮ください。  
No pets allowed in the museum.



館内での飲食、持ち込みはご遠慮ください。  
No eating and drinking allowed in the museum.



町田市文化財指定のため、指定場所以外は禁煙です。  
Other than the specified location for Machida Cultural Property is a non smoking.

本館は白洲次郎・正子が暮らした当時のままのしつらえで公開しておりますので、バリアフリーにはなっていません。  
何卒、ご理解くださいますようお願い申し上げます。

旧白洲邸 武相荘

東京都町田市能ヶ谷7-3-2 tel&fax.042-735-5732

# 武相荘

旧白洲邸



2015.2.24

券館入付

本券は1枚につきお1人様1回限り有効です

671449

武相莊

CHINA